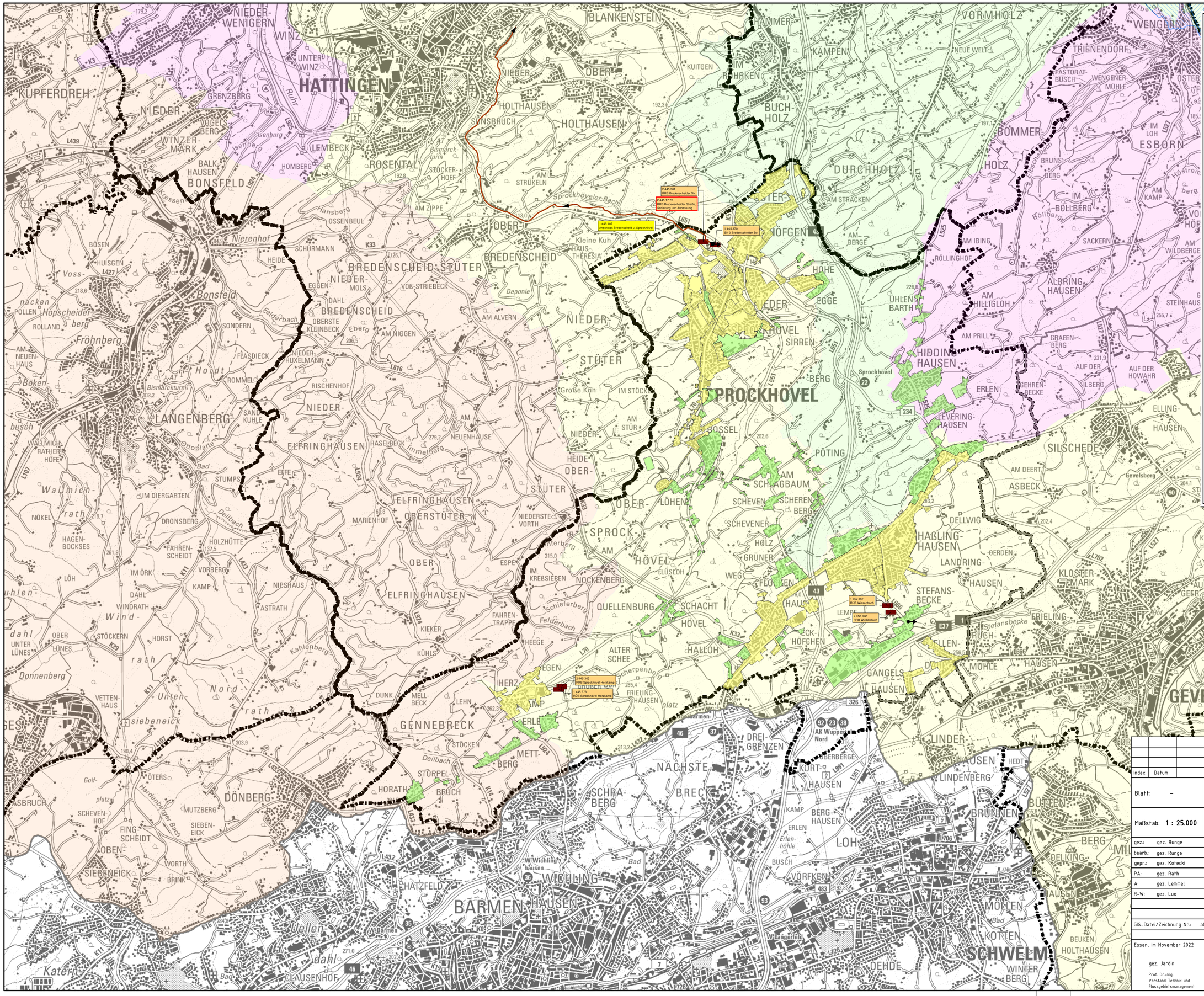

Legende

Grenzen

- RV-Grenze
- Regionalbereichsgrenze
- KA - Einzugsgebiete
- kanalisierte Flächen (Misch/Trennentwässerung)
- Gemeindegrenze

Abwasserbehandlungsanlagen

- 1 yyy 000 — vorhanden, ohne Erweiterungsbedarf
- xxx yyy zz — vorhanden, mit Erweiterungsbedarf
- xxx yyy zz — Planung bzw. im Bau
- xx yyy 006 — künftig wegfallend

Sonderbauwerke Niederschlagswasserbehandlung

- x yyy 3zz — vorhanden, ohne Erweiterungsbedarf
- xxx yyy zz — vorhanden, mit Erweiterungsbedarf
- xxx yyy zz — Planung bzw. im Bau
- xx yyy 3xx — künftig wegfallend

Sonderbauwerke Regenrückhaltung

- x yyy 3zz — vorhanden, ohne Erweiterungsbedarf
- xxx yyy zz — vorhanden, mit Erweiterungsbedarf
- xxx yyy zz — Planung bzw. im Bau
- xxx yyy 3zz — künftig wegfallend

Sonderbauwerke Pumpwerke

- x yyy 2zz — vorhanden, ohne Erweiterungsbedarf
- xxx 14 zz — vorhanden, mit Erweiterungsbedarf
- xxx 14 zz — Planung bzw. im Bau
- xxx 2zz — künftig wegfallend

Verbindungen

- Zu- und Ablaufleitungen >200 m
- Schlammdruckleitungen
- x yyy 1zz — vorhanden, ohne Erweiterungsbedarf
- xxx 13 zz — vorhanden, mit Erweiterungsbedarf
- xxx 13 zz — Planung bzw. im Bau
- xxx 2zz — künftig wegfallend

Wasserschutzzonen

- Zone I festgesetzt/geplant
- Zone II festgesetzt/geplant
- Zone IIIa festgesetzt/geplant
- Zone IIIb festgesetzt/geplant

Übernahmestellen

- Übernahmestellen vorhanden / geplant

Index	Datum	Änderungen	bearb.	gepr.

Ruhrverband
WISSEN, WERTE, WASSER

Blatt: –

Maßstab: 1 : 25.000

gez.:	gez. Runge
bearb.:	gez. Runge
gepr.:	gez. Kotecki
PA:	gez. Rath
A:	gez. Lemmel
R-W:	gez. Lux

Abwasserbeseitigungskonzept 2023

Stadt Sprockhövel
Übersichtsplan

GIS-Datei/Zeichnung Nr.: abk_2023_kommune_serie_a1.mxd

Essen, im November 2022

gez. Jardin	gez. Schneider	gez. Klein
Prof. Dr.-Ing.	Dr.-Ing.	Bauass. Dipl.-Ing.
Vorstand Technik und Flussgebietsmanagement	Geschäftsbereichsleiterin Zentrale technische Abteilung	Geschäftsbereichsleiter Technischer Betrieb